BBFinRec (Blackberry Financial Record)

BBFinrec Adalah sebuah aplikasi yang diperuntukkan bagi pengguna blackberry, Fungsi utama applikasi ini adalah untuk mencatat pemasukan dan pengeluaran uang kita. Tentunya kita pernah mengalami di akhir-akhir bulan, kok uang kita tinggal sedikit, tentu kita nertanya kita belikan apa saja uang kita itu. Dan kita tidak pernah tahu berapasih uang yang kita belanjakan dalam 1 bulan. BBFinrec dibuat bertujuan untuk menjawab permasalahan ini. Pada versi awal ini BBF hanya bisa dijalankan dengan blackberry OS 5

Menu-menu apa saja yang ada pada BB ?

Setelah kita menginstall BBF pada blackberry, maka akan mucul icon

Klik icon BBF, untuk menjalankan applikasi BBF, pada saat pertama kali buka, akan mucul message Gears security Warning. Centang Remember my Decission for this site, setelah itu klik yes.

Cashflow Out

Digunakan untuk mencatat pengeluaran uang.
Misalkan tanggal 08 Agustus 2010 kita makan siang, dengan nasi padang

Tekan tombol **Save**, akan muncul pesan “Save Data Success”

Perhatikan tampilan dibawah "tombol view last 10 records" muncul list data yang kita isikan (10 record terakhir). Pada list ini kita dapat merubah/mengedit atau menghapus data yang sudah tersimpan.

Tombol **view last 10 records** berfungsi untuk menampilkan 10 record terakhir yang kita simpan

Cashflow In

Digunakan untuk mencatat pemasukan uang.
Misalkan tanggal 1 Agustus 2010 kita menerima gaji bulanan sebesar 5 juta.

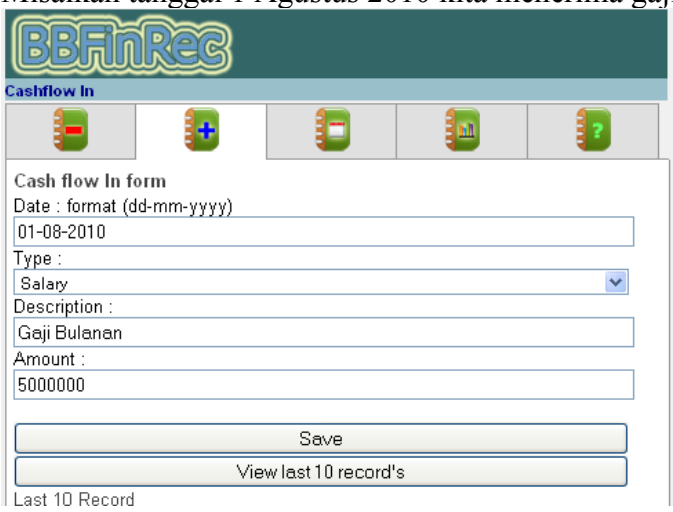

Tekan tombol **Save**, akan muncul pesan "Save Data Success"

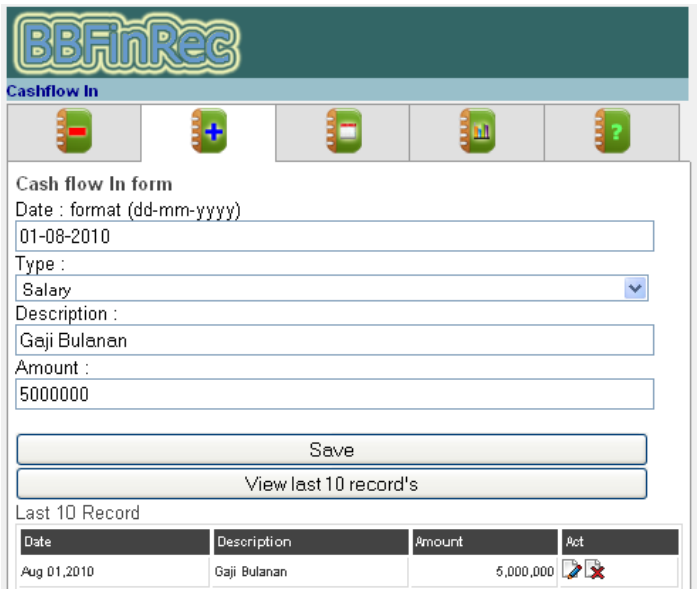

Perhatikan tampilan dibawah tombol "**view last 10 records**" muncul list data yang kita isikan (10 record terakhir). Pada list ini kita dapat merubah/mengedit atau menghapus data yang sudah tersimpan.

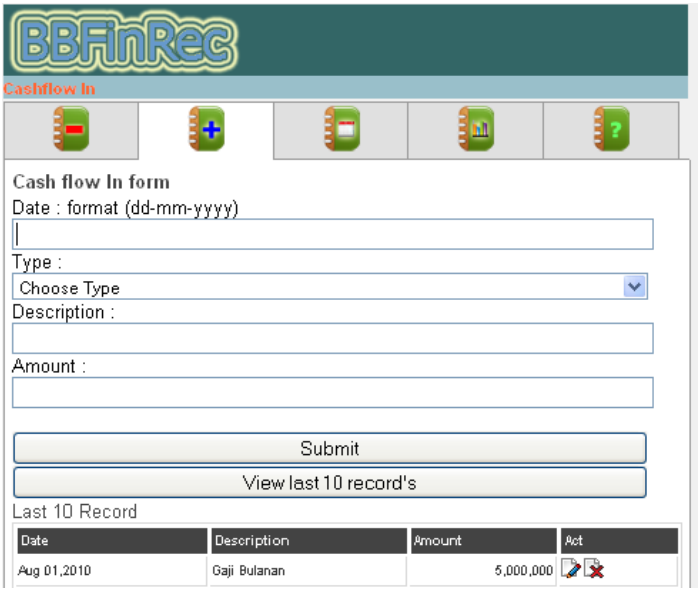

Tombol **view last 10 records** berfungsi untuk menampilkan 10 record terakhir yang kita simpan.

Daily Report

Digunakan untuk menampilkan data-data yang telah kita masukkan

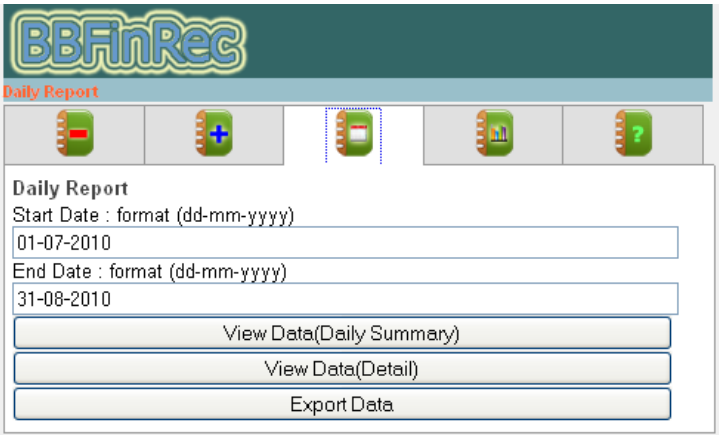

Klik tombol **View Data(Daily Summary)**. Akan menmapilkan data pemasukan dan pengeluaran yang sudah dikelompokkan per hari.

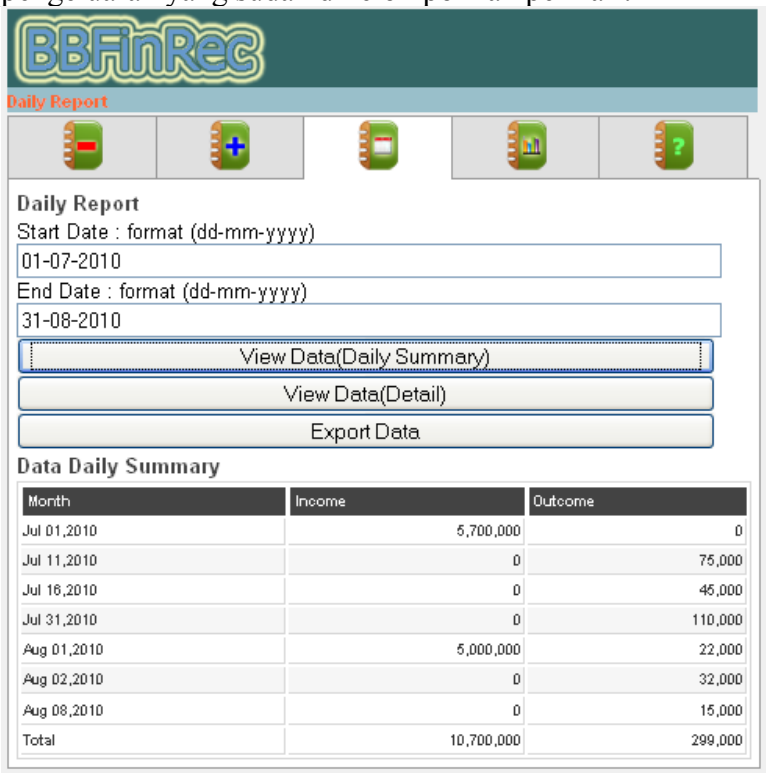

Month	Income	Outcome
Jul 01,2010	5,700,000	0
Jul 11,2010	0	75,000
Jul 16,2010	0	45,000
Jul 31,2010	0	110,000
Aug 01,2010	5,000,000	22,000
Aug 02,2010	0	32,000
Aug 08,2010	0	15,000
Total	10,700,000	299,000

Klik tombol **View Data (detail)**. Akan menampilkan data detail pengeluran dan penerimaan uang.

Tombol **Export Data** berfungsi untuk mengeksport data yang telah kita simpan ke dalam teksfile

Monthly Report

Menu ini digunakan untuka menampilkan laporan pemasukan dan pengeluaran dikelompokkan perbulan.
Pada saat pertama tampil, laporan 3 bulan terakhir

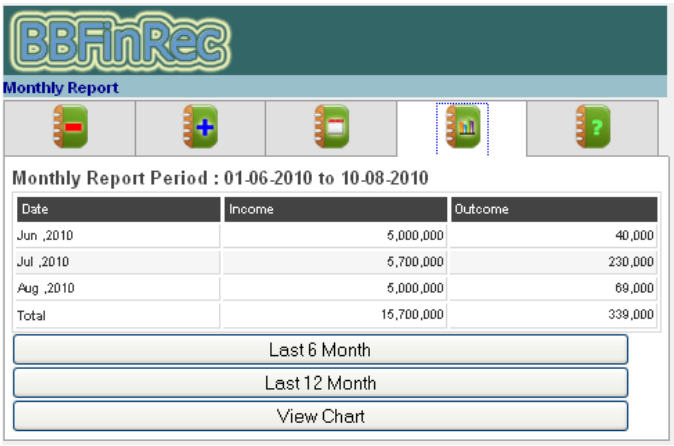

Klik tombol **View Chart** untuk menampilkan chart berdasarkan data diatas.

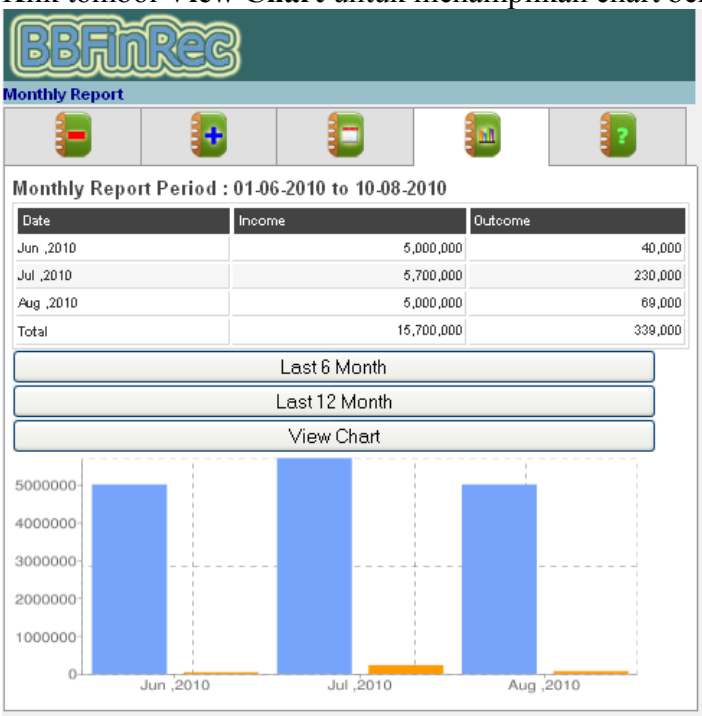

Khusus untuk chart ini, dalam penampilannya membutuhkan koneksi ke internet.

Tombol **Last 6 Month** untuk menampilkan data 6 bulan terakhir
Tombol **Last 12 Month** untuk menampilkan data 12 bulan terakhir..

Application Manual
Petunjuk penggunaan aplikasi.

Penting.
Untuk Saat ini BBF hanya dapat berjalan pada Blackberry OS 5